[illegible]

[illegible]

[illegible]

[illegible]

[illegible]

فصل اول در حقیقت عشق و بیان آنکه مراد ما است

چهارده اند نشست یوم جدا از دل آنها و صدا آید دل

از حرف یعنی در دایره و عالم و بازگشت شد از آنها

و از آنها آنچه حالت از دو و یا و تر و چون تا سه

و آنگاه و از دو و الف و بر چون سیم و بیست و سه

از یکی از دو یا سه حرف تشبیه و از نون سوا تا کثیر چون

[illegible]

[illegible]

[illegible]

[illegible]

[illegible]

[illegible]

فصل هشتم در اثبات حروف و کلمه و زیادتی برای غیر اسماء

بتصحیح سر آن بنیاد [illegible] است و نقل [illegible] حرف

[illegible] که دلیل اصالت [illegible] فرع بودن [illegible]

[illegible] و [illegible] حرف [illegible]

[illegible] دلیل [illegible] شرح کلمه [illegible]

[illegible] اصالت حرف [illegible]

[illegible]

وصادکه قبل والت وساکن نجیه قبل وفروعی واندواست

حذف یکی از دو تربیت تشبیه اشتراک شبه تشبیه

وکسر هم وتایا ملا در اطلاع وتشبیع وتاسه اول در تشبیه

وتشبیه وآزانیا ست تق الشرع واستعداد واستعداد از وما تغیر

وعلما وعلما در سنه العشر وعلی الفاء ومن الکار واز تغیرات

سلسله عداف در بیه وقدیم وغیر واسم ملاح واب

وکم وهن وکم وانیو واحتیاط وشت وجنان ست

[illegible]

[illegible]

[illegible]

[illegible]

[illegible]

[illegible]

[illegible]

[illegible]

[illegible]

[illegible]

[illegible]

[illegible]

[illegible]

[illegible]

[illegible]

[illegible]

[illegible]

[illegible]

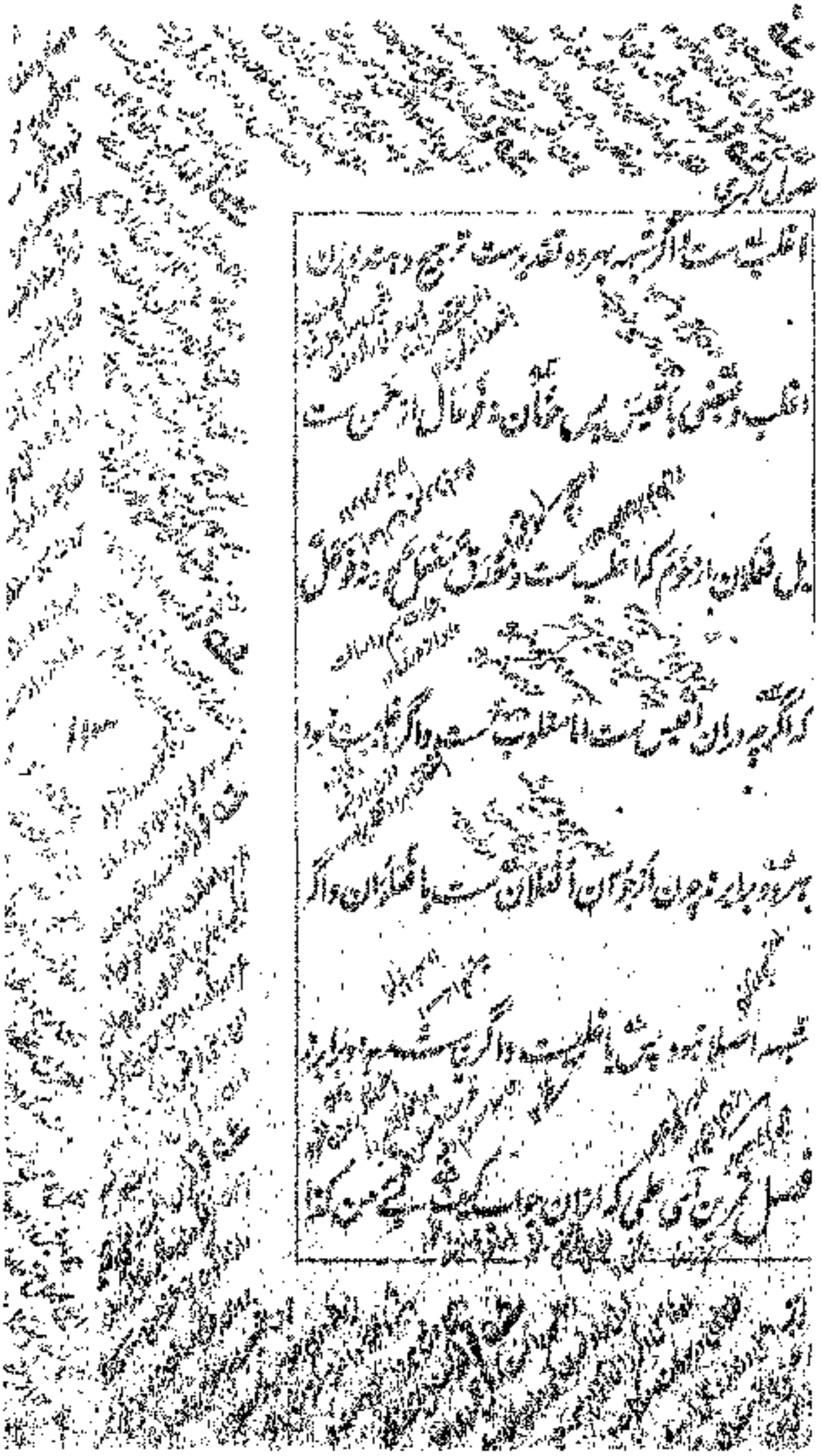

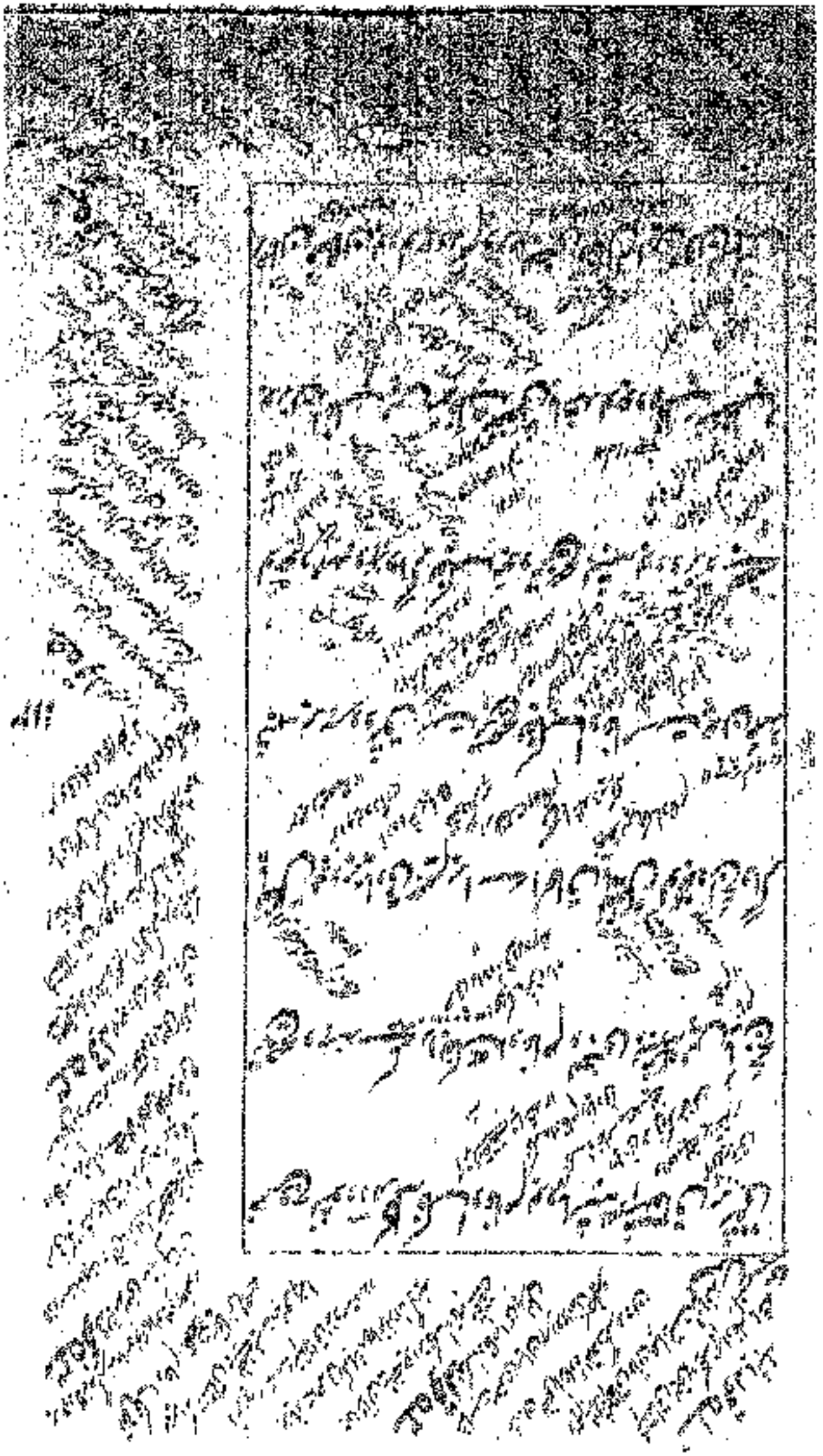

مثل کذا آسان شود یعنی اگر بنا کنی مثلاً از دکان صاحب

دوران انچه قیاس خواهد عمل آری چگونه آید جوابش دعا باید

پس دعا یعنی استرست و صاحب یعنی علیه و دعا یا سبب

و ابو علی گوید منکی و بیخواسته و معنی انچه در معنی علیه دعا

و اگر خود را بود قیاسا و نزد سیبویه شرط قیاس نبود چون

بنا کنی از مضرب مثل تو سنگی زد چه در مضربی شود و

زد و ابو علی و سیبویه مضربی و از دکان مثل آم و مثل آم شود

[illegible]

[illegible]

[illegible]

[illegible]

[illegible]

[illegible]

[illegible]

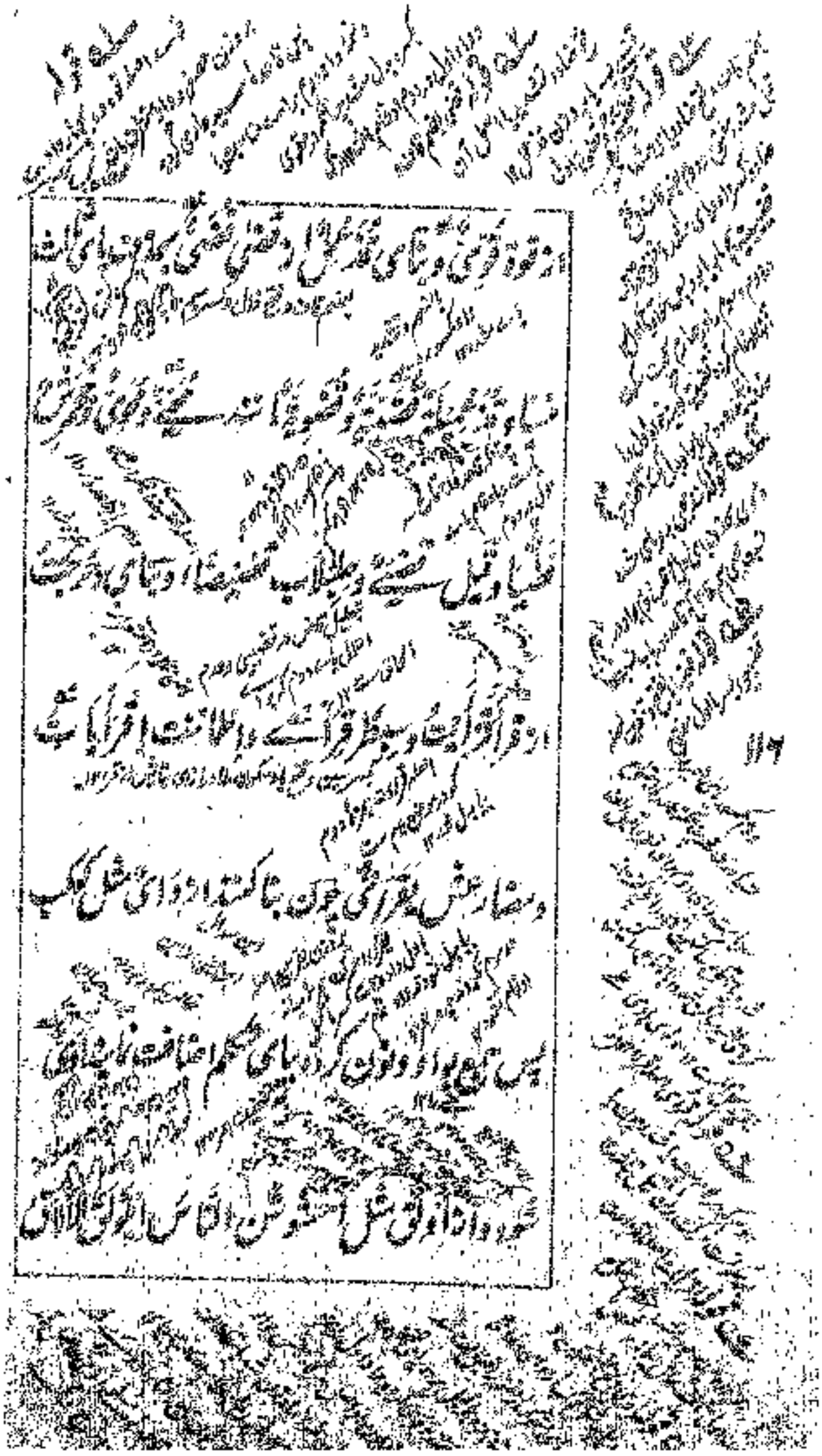

[illegible]

[illegible]

[illegible]

[illegible]

[illegible]

[illegible]

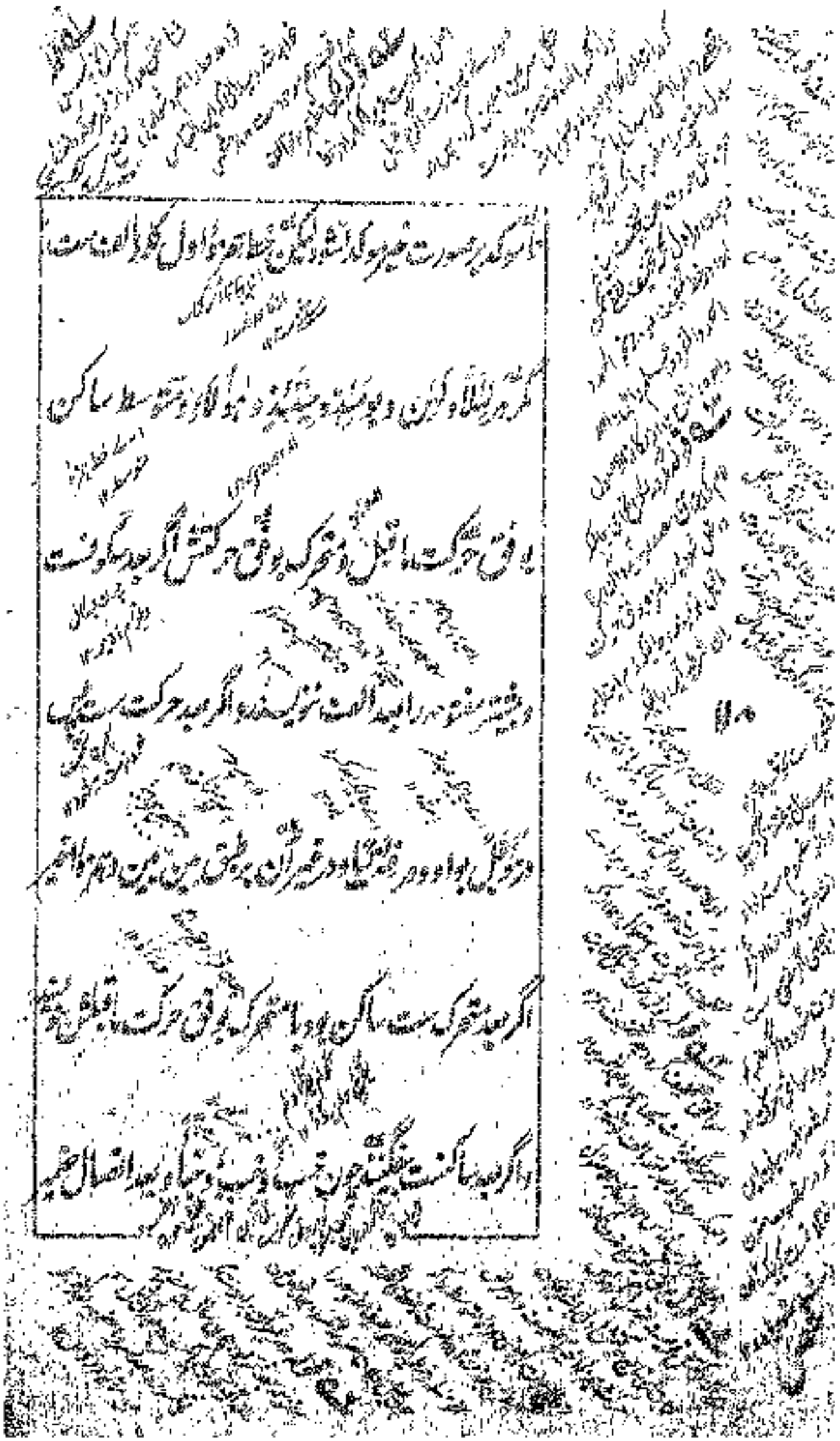

[illegible]

[illegible]

[illegible]

[illegible]

[illegible]

[illegible]

نثر خانهٔ منثور شعر نبیان کلک گوهر سلک عمان تحریر علم و فن آمد تحقیق

در شرح حال و کمالات حقی و بلی مولوی محمد هادی علی منشور

[illegible]

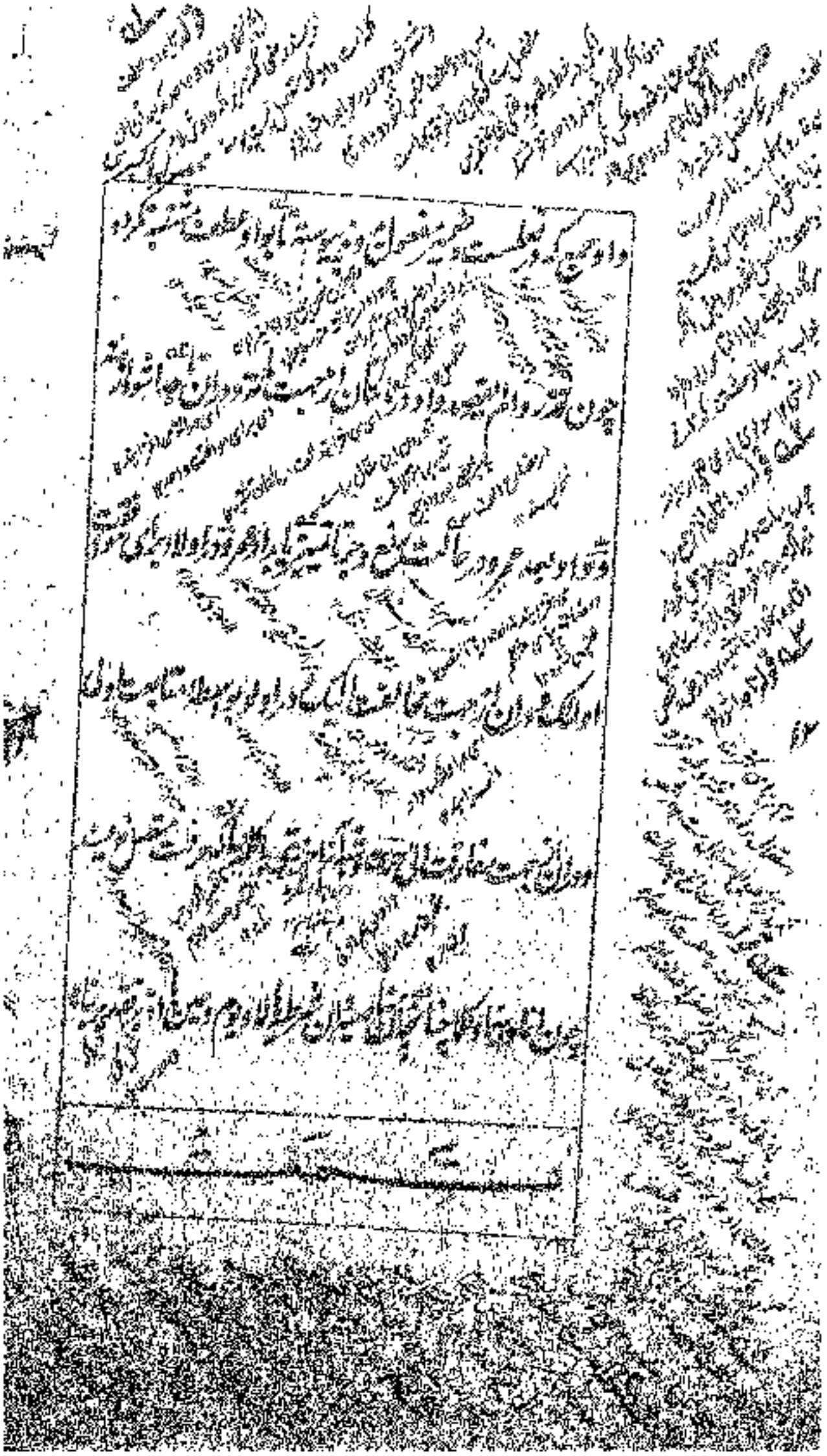

بسم الله الرحمن الرحیم

هزار شکر خداوندگار کن فیکون
که داشت سنت باشیا خواص گوناگون

[illegible]
دل از کمال او گنج سنت گنجی

[illegible]
[illegible]

[illegible]
[illegible]

[illegible]
[illegible]

بسم الله

[illegible]
[illegible]

[illegible]
[illegible]

[illegible]
[illegible]

[illegible]